2022冬期＆直前講習
（クラス授業）

申 込 書

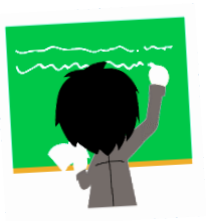

No

☆11月21日 お申込み開始

※ 外部生の場合は面談にてお申込みが可能です。

作成日：2022.11.15

生徒氏名		※外部生のみ記入： 学校名〔　　〕 学年〔　　年〕
保護者氏名	印	住所 〒　　電話　　－　　－

※1. ご希望の講座に○をご記入ください（複数申込可の講座は申込数を記入）。本申込書の表示価格はすべて税込みとなっております。

※2. 映像講座の授業内容については、別冊の講座案内をご覧ください。

a種講座〔クラス授業80分〕 内部生：4,400円 （外部生：5,500円）			
□	2次関数とその周辺	□	指数・対数関数と三角関数
□	三角比と平面図形	□	微分・積分
□	場合の数と確率	□	ベクトル
□	図形と方程式（「数と式」を含む）	□	数列
b種講座〔クラス授業240分〕 内部生：13,200円 （外部生：16,500円）			
□		□	
c種講座〔クラス授業320分〕 内部生：17,600円 （外部生：22,000円）			
□	難関大現代文	□	頻出ＩＡⅡＢ 最終チェック（テスト＆ゼミ）
□	難関大古文	□	基礎英語 読解演習
□	基礎国語練成	□	
d種講座〔クラス授業640分〕 内部生：35,200円 （外部生：44,000円）			
□	「無敵の英文法」ファイナル	□	英文法 頻出問題演習
□	有名私大の英語 テスト＆ゼミ	□	数Ⅲ総合 最終チェック
□	水沼の無敵の「英文解釈」	□	

講座数　　講座　　**合計**　¥（税込み）

※下記指定口座にお振り込み下さい。（映像授業のテキストの発注は入金確認後となります）

切り取り線から上は受付に提出してください。FAX（03-6416-0112）でも可能です。

切り取り線

保護者控え

お振込み先		2022冬期＆直前講習 費
銀行名	みずほ 銀行	振込み期限： 授業開始一週間前までにお願いします。
支店名	渋谷中央 支店	お振込み金額 ¥
口座番号	（普）1932404	
振込名	プラネットワーク株式会社	お問合せTEL ： 03-5459-1852

※ 一度お振込みいただいた授業料は払戻しが出来ませんので慎重にお選びの上、お振り込みください。